夕刊 臺灣日日新報 十一月六日

行政事務刷新簡素化 翼政會の進言を尊重 政府急速實行方針決定

（イ）各省は十一月十六日までに翼政會案につき意見を記して内閣に提出すること

（ロ）内閣においては之を取纏め十二月一日の閣議に提出す、閣議決定の上は速かに實行す

聯合國商船の撃沈 八十三隻五十四萬噸 獨軍一週間の大戰果

商船撃沈十六萬噸 獨潛艦大西洋に活躍

一發必中を期し兵器の手入れに餘念のない海の勇士（海軍省許可濟第五七一號）

英軍の損害莫大 ナイル戰線四日の激戰

塹壕戰から機動戰

樞軸軍、局部的後退 一大反撃の機を狙ふ

强力・日本軍の戰力 濠洲副首相、國民に强調

赤軍冬季反攻企圖 モスクワ西方の北部戰線

米、陸軍擴張に躍起 總兵力四百五十萬目差す

陸軍長官發表

布哇邦人一部 米本土へ

民主黨辛くも盛返す 上下兩院に過半數維持

英の勞資對立惡化

第二戰線を協議か 華府着の英生産相等

治外法權撤廢は暫定取極め

英貨物船レナイ號 見事引揚げに成功 タチン丸と改名近く就航

大甲溪電源開發 中央、認識を深む 歸北の大田土木課長談

健兵健民に動員 科學訓練に一段の努力

教學百年態勢座談會（三）

座談會出席者

理研眞空の

リーランプ

理研眞空工業株式會社

タバコのみの

歯磨スモカ

ハミガキ教練 歯牙愛護運動

ブラシは必ず上下動

飛ばない散らない 無駄のないスモカ

一人一罐一ケ月位

良藥と實寶録 無代進呈

光明丸

頤成閣

化膿症に 急性 慢性

アルバジル錠

山之内製品

腦

腦病神經系諸病

副作用の危惧を激減す

NISSEI

品質至純を誇るポレオン「日染」は單に内服に依り下記諸疾患に對し的確に奏効するのが特徴であります。

扁桃腺炎・中耳炎

丹毒

婦人科疾患

淋疾

その他凡ゆる化膿性疾患

ポレオン錠「日染」

日本染料製造株式會社

生活確立、戰力強化へ 全島を擧げ運動展開

大東亞戰爭勃發一周年記念行事要項決る

八日・嚴かな儀禮、祈願祭

【情報課發表】大東亞戰爭勃發一周年記念行事の大綱は次の通りである

【方針】

【實施期間】

◇國旗掲揚

◇祈念

◇大詔奉讀

◇祈願祭

◇默禱

◇開戰一周年記念戰力強化運動

◇開戰一周年記念大會

◇其の他の行事

銃後若人の士氣昂揚

臺北州下の代表千六百餘名參加

十二月廿九日 臺北公會堂に青年大會

安藤軍司令官南下

臺灣軍射擊大會臨場の爲め臺南へ

機銃の手入に餘念のない海の勇士 ―海軍省許可濟第五七一號―

全島三百五十六信用組合

陸軍へ軍用機獻納

十日・臺北公會堂で獻納命名式

ゆけ・大空へ

海軍甲種飛行豫科練習生を募集

白衣の勇士を林檎で慰問

皇國青年の道精進へ

神饌米奉納式參列臺灣代表ら 神德景仰講習會を受講

山の貯蓄報國増進運動へ

【花蓮港電話】奉公勤勞隊員挺身

警察課分室の統合

新竹州 十一箇所を四箇所に

花蓮港廳の柑橘増産活潑化

表彰金を恤兵獻金

故清浦奎吾伯本葬

葬儀委員長水野錬太郎氏

明治節奉祝講演映畫會

日婦基隆市支會結成

支部班長連絡會開催

きのふ 皇奉花蓮港廳支部に

南方封切專用の劇映畫製作

南部視察中の長谷川總督

寫眞(上)臺南市安順鹹潤ソーダ工場内を巡視 (中)同社從業員に對する訓示 (下)赤崁樓上にて説明を聽く總督

闇事剿滅ポスター

日本の威容に接し

比島民・米の宣傳工作を頭から信ぜず 今宣傳班員最近の比島を語る

比島人の文化

比較的樂に

道義文學創造に邁進

大會參加代表に感想聽く

文學者大會に參加して

國土防衛の懇談會

臺中州下產奉團長打合會

高雄州體育大會

新竹市課長會議

新竹州高砂會館内に史料會館を併置

北原白秋氏の葬儀

きのふ青山齋場に執行

ゆうかり句會

登山とハイク

今夜の番組

三國志

(899) (赤壁の巻) 吉川英治作 矢野橋村畫

老將の功(一)

毛髪の榮養素 つや出し 日本香油 養毛コレステリン配合

長田幹彦著 砲金の指輪 B6版 定價一圓八十錢 〒二十五錢 奧川書房

臺灣日日新報
本日夕刊共六頁

米加兩國の猛省促す

抑留邦人に苛酷措置

帝國政府嚴重抗議提出

【東京發同盟】大東亞戰爭勃發以來米加兩國に抑留された同胞の待遇に關し帝國政府は深甚なる關心を拂ひつつこれが待遇改善に努め去る二十二日の閣議で決定した本年度重要國策實施要綱中にも右に關する在留邦人引揚並に在留民保護等に關する件を加へてこれが急速實現を期しさきに英米諸國との間にその第一回交換を見た抑留者の交換等も今後引續き帝國の許す範圍において行ふ豫定である、既に抑留同胞の待遇改善については或は利益代表國を通じ或は萬國赤十字社の手により既に英、米、蘭、[illegible]、中南米諸國等に抗議申入れを行ひ有ゆる手段を盡して來た、然し從來は現地の情報が甚だ不確實であつたため在留邦人の狀況に關しても的確且つ具體的な事實が不明であつたが交換船による邦人の歸國によつて[illegible]が判明したので帝國政府は右事實に基き今回更めて米國及びカナダに對し一々詳細な具體的事例を指摘してその不法非人道的措置に對し嚴重な抗議を發する事となり去る十月下旬米、加兩國政府に對しわが利益代表國たるスペインを通じて長文の抗議書を提出その猛省を促した、今回帝國政府抗議の眼目はわが國の[illegible]の人道に反しこれら敵性國の邦人待遇が常軌を逸した非道振りを發揮してゐる點を突き如何に戰爭中とは言へ戰爭には戰爭自體の道徳が自ら存在するものなる事を強調、道義日本が世界に率先して戰時國際道徳の確立を主唱せんとするものでこれが世界に與ふべき影響は蓋し注目すべきものがある、米國に對しては從來も屢々抗議を發して來たが今回の如く具體的事例を明確に指摘したのは最初のことでありカナダに對しては從來東亞事情不明であつたため抗議を發するに至らなかつたので今回の抗議が最初である、右に關し外務省では六日午後五時左の如き當局談を發表した

外務當局談（六日午後五時）

帝國政府が大東亞戰爭勃發以來帝國在住敵國人、抑留者及び一般敵國人に對し極めて公正且つ人道的なる取扱ひをなし來れる次第は萬國赤十字社代表の報告及び敵國人自身の放送書信などに徴するも明瞭にて且つまた右事實は敵國政府もこれを認めをるところなり、然るに敵國及び敵性國官憲の在留邦人に對する取扱ひに關しては往々不當不法を極むるものありたるを以て帝國政府は從來これが是正のため屢次必要なる措置を講じ來り特に米國が太平洋沿岸において行ひたる邦人の奧地強制移住は帝國政府の最も重大視しをるところにして右に關しては七月下旬同國政府に對し最も峻嚴なる抗議を提出引續き嚴重取調べを注視中なるが、尚今般日米交換船により歸國せる者につき調査せるところによれば米國及びカナダ兩國官憲は在留邦人に對し苛酷なる非人道的措置をとりたること又現にとりつつある事例判明せるを以て十月下旬帝國政府は利益代表國を通じ右兩國に對し更に抗議を提出し嚴正に兩國政府の反省を促し速かにこれが是正の措置をとるべきことを要求するところありたり、尚又インドにおける在留邦人の取扱ひは極めて非人道的なるものあり一日といへどもこれを放置し得ざる情勢にありたるを以てこれに對しても又九月中旬嚴重に抗議せり

英國へも反省を求む

獨逸俘虜に英の非道

反省の實なき時は英俘虜の取扱再考

【東京發同盟】帝國の抑留邦人に對し人道を無視した不法行爲につき、更に帝國政府は嚴重抗議を發しその猛省を促したが、帝國政府は今回英國のドイツ俘虜に對する不法取扱ひ並びに右取扱ひをイタリアにまで強要せんとする意圖を有してゐる旨ドイツ政府より通報に接したので同盟國の抗議と人道上の見地より英國の反省を強く求め萬一英國において反省の實なき時は帝國の支配下にある英國俘虜の取扱に關しても必然に再考せざるを得ない旨英國政府に[illegible]し六日午後七時外務當局談の形式において左の如き聲明を行つた

外務當局談（六日午後七時）

今般帝國政府はドイツ政府より英國のドイツ俘虜に對する人道上許すべからざる取扱並びに右取扱をイタリア俘虜にまで強要せんとする意圖につき通報に接し多大の關心を以て事態の推移を注視してゐる、帝國は今日まで帝國の手に陷りたる多數の英國俘虜について人道上の見地より戰時國際法規を尊重し、その待遇に關しあらゆる苦心を拂ひつつあることは申すまでもない所であるが英國にして本件に關しこの上その態度を改めざるにおいては[illegible]に伴ひ帝國としても共同戰爭の遂行に邁進し居る同盟國の抗議と人道上の見地より英の反省を求むるため帝國の支配下にある英國俘虜の取扱に關し再考せざるを得ざるに至るべきことについて[illegible]

具體的な事例を列擧

米加兩國辯疏の餘地なし

[illegible]

重臣、陸軍軍政顧問

政府側と懇談

[illegible]

情報局發表（十一月六日午後）

[illegible]

米船長を收容

[illegible]

日佛印更に緊密

芳澤大使上京前に語る

[illegible]

阿野飛行士を陸軍技師に

[illegible]

敵機に猛射を浴びせる我勇士

興同再發足の根本方針

翼賛會との基本關係も決る

[illegible]

山東南部の剿共作戰

赫々たる綜合戰果

[illegible]

山西の掃蕩作戰

支那派遣軍週間戰況

[illegible]

戰爭遂行の樣式具現

奧村次長・鑛山功勞者を賞揚

[illegible]

鑛山の功勞者招待午餐會

[illegible]

千六百萬の投票減

內政への關心稀薄

谷外相、米の中間選擧を報告

[illegible]

選擧の狀況　五日午後現在

[illegible]

簡素强力化案を進言

來月一日閣議に附議

[illegible]

獨軍グローズヌイ公路到着

[illegible]

人事

[illegible]

艦も軍も戰車も彈も　ミシン等の保險から　兵徵國富

糖尿病

中央公論社刊　校異源氏物語　尾崎紅葉全集　文學論　中村光夫著　文學の三十年　宇野浩二著　東西六大畫家　武者小路實篤著　音樂と生活　園部三郎著　木蔭の家　結婚訓

主婦之友社新刊　明けゆく空　大森洪太著　夫と妻　細川武子著　はゝゑむ心　幸福なる生活　主婦之友社

室生犀星著　書下し創作集　蟲寺抄　竹田敏彦著　太陽の子等　古谷綱武・中村才次郎著　敵前上陸　本因坊秀哉全集　初等將棋讀本　博文館

三笠書房新刊　新明正道著　民族社會學の構想　藤平武雄著　哲學への出發　谷川徹三論　志賀直哉の作品　谷川徹三著　哲學的文學　ケーイ作・大久保康雄譯　南の青春

陸海軍傷病將士に

闇一掃の根本對策等
辯護士會主催・座談會開催

[illegible]

地球鉛筆

今日の映畫 大世界館

内科 小兒科 耳鼻科 天野醫院

社説
民主黨の辛勝と戰局の前途
敏活なる政治活動を要請す

[illegible]

沖荷役を實現强化
花港の能力全的發揮へ

[illegible]

健全勞働力の培養
東亞開發工程委員會組織完了

[illegible]

臺灣出版文化會社設立計畫

[illegible]

砂糖輸送對策懇談
局鐵配車計畫の完遂へ

[illegible]

高級燃料製造開始
島内四製糖會社で操業

[illegible]

長期戰必勝經濟政策（一）

[illegible]

配給機構整備强化
主要食糧の自給自足へ
農相の卷

[illegible]

臺銀支店長會議を開催

[illegible]

臺北近郊乘合總會

[illegible]

臺中州纖維加工組合結成

[illegible]

損害保險會社 海南島進出決る

[illegible]

山地積極開發へ
新竹州下產業道路工事

[illegible]

海南島で鐵工業
福大公司倍額增資斷行

[illegible]

酒精工場經營
合同酒精爪哇へ

[illegible]

內外商況（六日）
株式 短期新東更に軟化

[illegible]

東京短期前場 [illegible]

東京長期前場 [illegible]

東京短期後場 [illegible]

東京長期後場 [illegible]

東京短取組合 [illegible]

東京長期總取組 [illegible]

東京銀行買株 [illegible]

大阪短期前場 [illegible]

大阪短期後場 [illegible]

大阪長期前場 [illegible]

橫濱生絲前場 [illegible]

島內現株相場 [illegible]

星錨印吹奏樂器
精神武裝ニ吹奏樂
ブラスバンド ラツパ鼓隊
鼓笛隊 信號ラツパ
（型錄送呈）
ヨグラ樂器製作所
東京市神田區

ビタミンA AD劑は……バリバを
かぜ引き易い人、發育期の兒童、激務に携る人など…大量のビタミンAD補給を必要とする人々の保健劑として好適です
AD劑の生命は……一に懸つて單位の正確且つ均等なる點に存するもの……
バリバは最も科學的な分光寫眞を用ひ、毎粒の單位を嚴密に測定し しかも製造後の力價減効を防ぐため、特許の製法による『油塊の糖衣粒』としたものです
ご家庭用

強い武器を製る爲に 節電しませう
明るさそのまゝ節電出來る。必要なところは明るく…いらない時はまめに消すのが愛國です

トウ 25 30 40 60ワツト
明視トウランプ

心臟や胸を芯から丈夫にする
古來の皇漢醫道、並に現代ホルモン藥理上、優れた効目を謳はれる、猛獸や强精動物のホルモン腺膵、麝香・犀角・熊膽・牛黄・眞珠其他配伍の「救心」
動悸、息切れ 熱ね汗を去り 食を進ませる
救心
朝一夕一粒
發賣元 救心本舗 東京市

陸海軍傷病將士に皇后陛下の御仁慈

畏し・行啓御慰問の御内意

盟邦泰國の水害に帝國政府から見舞品

生活必需品、物資を送付

御同情に恐懼感激

タイ國朝野盟邦の厚意に感謝

泰國民舉げて感謝

長谷川總督

中南部視察終へきのふ歸北

三陛下弔問使を御差遣

清浦伯邸へ朝野名士の弔問客

多年の功績嘉せられ

清浦伯へ從一位宣下の御沙汰

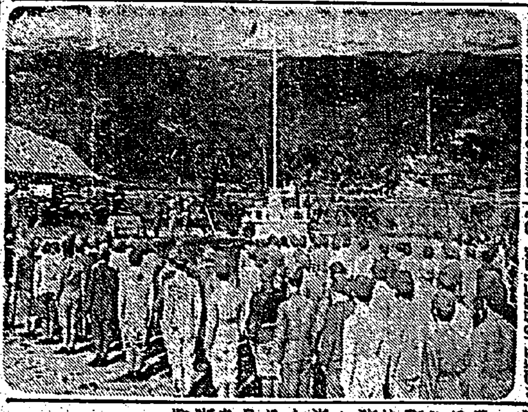

青年層指導者を錬成

きのふ三郡下第一回入所式擧行

宜蘭青年訓練所開所式擧行

閑院總裁宮殿下

鄉軍本年度有功章授與式

台臨の下にきのふ擧行

臺灣關係拜受者

治安戰士の錬成會

あすから一週間大直に

"闇一掃"の根本對策等

辯護士會主催・座談會開催

白衣の勇士を"彩管慰問"

"貯蓄報國"の實踐へ

小川元商相　國民貯蓄の重要性強調

實踐力

國策に

若槻慰問激勵へ

蘇庄代表出發

菊花見事咲き研ふ

新公園菊花展

大空の饗宴に暫し呆然

大東亞文人一行　きのふ霞ヶ浦航空隊を見學

臺灣音樂文化協會結成

あす晴れの結成式擧行

"隣組"試寫會開催

頭輕し　數粒の仁丹で忽ち頭腦清新　思考明快　胃痛に腹痛に　仁丹

地球鉛筆

オ一放送

オ二放送

ニュース映畫會（本日限り）
我本土空襲機搭乘員の處分
ボルネオ奥地の哨戒
懐しのマニラ開拓陣
朗色の一日
學童の戰車兵
アサヒホームグラフ・蟻の生活
オロチョン・見えない氣流
本日　於公會堂

第七回決算公告
臺灣化成工業

長女和子儀豫而病氣ノ處臺北帝大附屬病院ニ入院加療中ノ處六日午後二時四十五分逝去致候間此段謹告仕候
父　大類鶏治郎
親戚　上野忠貞
　　　近藤藤太郎
　　　西島西雄
代理人友　篠島巖

今日の映畫
國際館
大世界館
芳乃館
新世界館

内小兒科　天野醫院
耳鼻咽喉科　天野醫院
耳鼻咽喉科　藏田醫院
産婦人科　福田醫院
皮膚泌尿器科　千本醫院
内科　秋山内科醫院
耳鼻咽喉科　菅村醫院
齒科　青木齒科醫院
皮膚泌尿器科　三般丸醫院
眼科　塚原眼科醫院
外科口腔外科　菅沼醫院
外科口腔外科　菅野醫院
内小兒科　富田醫院
産婦人科　鶴田醫院
皮膚泌尿器科　一番ケ瀨醫院
小兒科　武藤醫院
小兒科　石井小兒科醫院
小兒科　松山醫院
小兒科　信生堂醫院
口外科　平川齒科醫院
耳鼻咽喉科　宮島醫院
耳鼻咽喉科　早田醫院
眼内科　森醫院

ヲグラ樂器製作所　ブラスバンド用ラッパ

清新の都へ一轉す
大廣東の近況を見る

麻雀に禁止の斷

情操の陶冶に拍車
十八日臺南州〝國民娛樂〟大會

玉里革新會結成
臺灣語の使用に過怠金

葉煙草成績良好
臺東廳下の耕作地擴張

奉壯幹部錬成

社頭對面の感激新た
高雄州の遺族部隊歸る

義勇隊員志願熱
臺東廳下のお山に美談

神饌米奉受式

御下賜金傳達打合

喜べ獨身警察官
新竹州警察部結婚奬勵

熱帶病膿腸と榮養
高橋博士現地調査の結果を語る

志願兵を慰問

朴子壯年團

二重埔國校創立記念式

婚禮葬儀を質素に
臺中奉公壯年團が勸請書作製

〝勝抜く力〟貯蓄

街庄役員吏員の體育會擧行

嘉義市壯年團總會

部界確定へ

街庄單位に青校
臺南州青年教育强化へ

役場競技會

マ病防遏に成功
警官と公醫の努力結實

箸とる前に感謝
員林郡の〝新穀祭〟行事

臺南市の金屬回收

常會運營研究會を開催

歸還義勇隊員善導
臺東廳の指導方針決る

推進員錬成會

篤心な山の青年

恤兵獻金

高木文山郡新庶務課長

産組實務競技會

豚皮剝皮競技會

博愛會事業を擴大
督府曾田衛生課長廣東、香港へ

壯丁團檢閱
宜蘭署管内好成績

宜蘭市の國語演習

南方〝鍬の戰士〟
訓練を修了十七日巢立

志願兵を慰問

赤誠の獻金

軍司令部（十六日）

國防獻金

恤兵金

海軍武官府（十六日）

國防獻金

恤兵獻金

七段挑戰五段戰

【第一局ノ五】七段 岩本薫　五段 島村利博

持時間各十時間　一分以内切捨　消費時間（五）（一時間二十分）

白の打てる形

解說 七段 瀬本五太郎

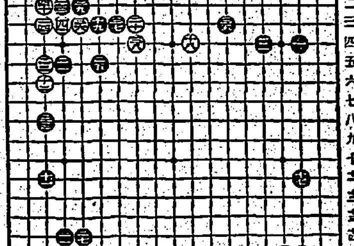

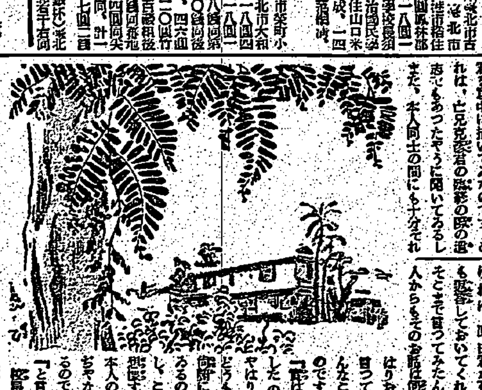

愛の赤道 (236)
竹田敏彥 作　鄙皆伸一 畫

常夏の島（十）

胃腸病 肺患 肋膜の 赤舌 療法

是さへあれば お料理は滿點◇
美味經濟な榮養調味料
明治 小倉式 エキス
明治製菓株式會社・發賣

戰勝丸
登錄商標
慢性 急性 胃腸 肺・肋膜藥
戰勝丸の主治効能
本舗 大阪市東區 浪速製藥株式會社
台灣發賣元 台中市 林溪泉大藥房
特約店

帶 皮 學生鞄 ズボン吊・ガータ ボストンバッグ
發賣元 大和屋商店

品質優秀・耐力絕大・手挽用 機械用・富士刄ニツ 鋸及
富士印 號
八木機械工具合名會社

琴風手ロトエアピ

中井樂器店 大阪

結核を根絕せよ
治療参考書無代進呈
角田正直

ニキビが取れて色白くなる

安藤文子

富士印鋸
營業品目
伊藤商店

南方大陸の建設へ
大日本海外青年會